

โปรแกรมบริหารงานรับซื้อน้ำยาง (Big Latex)

พัฒนาโดย

คิวซอฟต์เทค

www.qsofttech.com

Email: qsofttechcenter@gmail.com

เบอร์โทรศัพท์: 099-4146540 ,099-4544650

สารบัญ



1. บทนำ.....	4
2. การติดตั้งโปรแกรม.....	5
3. คู่มือการใช้โปรแกรม.....	9
3.1 การเปิดโปรแกรม.....	9
3.2 การเข้าสู่ระบบ.....	9
3.3 การลงทะเบียนผลิตภัณฑ์.....	10
3.4 ปุ่มเมนูในแถบเมนูของโปรแกรม.....	11
3.5 การกำหนดค่าเริ่มต้น.....	12
3.5.1 ข้อมูลสมาชิก.....	12
3.5.2 รายละเอียดสินค้า.....	14
3.5.3 ราคาเพิ่มตามเปอร์เซ็นต์.....	15
3.5.4 รหัสผ่าน.....	16

3.5.5 ข้อมูลกิจการ.....	17
3.6 งานประจำวัน.....	18
3.6.1 ราคาประกาศ.....	18
3.6.2 ซื้อสินค้า.....	20
3.7 รายงาน.....	26
3.7.1 ซื้อสินค้าประจำวัน.....	26
3.7.2 สรุปซื้อสินค้าประจำวัน.....	30
3.8 หน้าพิเศษ.....	36
3.8.1 สำรองข้อมูล.....	36
3.8.2 ดึงข้อมูลสำรองมาใช้งาน.....	38
3.8.3 ตั้งข้อมูลเริ่มระบบใหม่.....	39
4 การปิดโปรแกรม.....	40

1. บทนำ

กิจการรับซื้อน้ำยางเป็นอีกกิจการหนึ่งที่ต้องมีการจัดการข้อมูล เอกสารการรับซื้อ และอื่นๆ เพื่อความสะดวกในการจัดการข้อมูลจึงควรมีระบบที่ช่วยในการจัดการซึ่งโปรแกรมรับซื้อน้ำยาง Latex นี้เป็นอีกทางเลือกหนึ่งที่จะช่วยเพิ่มความสะดวกรสบาย และประสิทธิภาพในการเก็บข้อมูลและคำนวณค่ารับซื้อสินค้าให้ถูกต้องและรวดเร็วทั้งยังสามารถออกรายงานสรุปค่ารับซื้อสินค้าตามช่วงเวลาที่ต้องการทราบและสามารถแก้ไขรูปแบบของแบบฟอร์มได้ด้วยตัวท่านเอง ซึ่งขั้นตอนและวิธีการติดตั้งโปรแกรมและวิธีการใช้งานโปรแกรมได้อธิบายไว้แล้วในเอกสารนี้

2. การติดตั้งโปรแกรม



รูปที่ 1 หน้าแรกของเว็บไซต์ <http://www.qsofttech.com>



รูปที่ 2 เมนูธุรกิจรับซื้อน้ำยางสด

ท่านสามารถเข้าไปดาวน์โหลดโปรแกรมรับซื้อน้ำยางสดได้จากเว็บไซต์ <http://www.qsofttech.com> หรือติดต่อสอบถามได้ที่เบอร์โทรศัพท์ 099-4146540 ,099-4544650 เมื่อเข้าสู่เว็บไซต์แล้วให้ไปคลิกที่เมนูธุรกิจรับซื้อน้ำยางแล้วคลิกที่คำว่า Download



คุณสมบัติโปรแกรม

- บันทึกราคาประกาศของทางราชการ
- บันทึกรายละเอียดลูกค้าที่ส่งน้ำยางมาขาย
- บันทึกการซื้อน้ำยางสด โดยกำหนดแต่ละตัวอย่าง กรัมสด กรัมแห้ง เพื่อคำนวณเฉลี่ยเปอร์เซ็นต์ยาง
- ราคาเพิ่มลด คำนวณตามตารางเปอร์เซ็นต์ที่กำหนดไว้ล่วงหน้า
- ปรับราคาเพิ่มพิเศษได้ เพื่อจูงใจลูกค้าที่ส่งน้ำยางมาขาย
- จ่ายชำระหนี้
- พร้อมรายงานการรับซื้อและการชำระหนี้

สนใจหาดาวน์โหลดได้ที่หน้า [Download](#)

รูปที่ 3 เมนู DOWNLOAD โปรแกรมรับซื้อน้ำยาง BIG LATEX

รับซื้อน้ำยางสด BigLatex
เขียนโดย Administrator
อังคาร, 26 มีนาคม 2013

ขั้นตอนการติดตั้งโปรแกรมรับซื้อน้ำยางสด BigLatex (บักลาเทคส์)

หากพบปัญหาในการติดตั้ง หรือต้องการให้ทีมงานรับหน้าอินเตอร์เน็ตเพื่อไปติดตั้งโปรแกรมทดลองใช้ให้ท่าน (ไม่คิดค่าบริการ) ติดต่อเราได้ที่ 099-414-6540, 099-454-4650 หรือทาง LINE : pangeline , BlissfulPluem

กรณีใช้งานเครื่องเดียว : ใช้งานเครื่องเดียวดาวน์โหลดคลิกที่นี่

กรณีใช้งานหลายเครื่อง (เชื่อมต่อด้วยระบบ LAN) : มีขั้นตอนต่อไปนี้

1. ติดตั้งโปรแกรมจัดการฐานข้อมูล : ติดตั้งก่อนลงโปรแกรมที่ต้องการใช้งาน โดยเลือกดาวน์โหลดและติดตั้งให้ตรงกับ Bit ของระบบปฏิบัติการ OS Windows ที่ท่านใช้งาน
 - + สำหรับ Windows 32 Bit : Firebird Database Server 2.5.4 Win32bit
 - + สำหรับ Windows 64 Bit : Firebird Database Server 2.5.4 Win64bit

หมายเหตุ :

- Windows XP เป็นรุ่น 32 bit
- Windows 7,8 ขึ้นอยู่กับแต่ละเครื่อง โดยสามารถตรวจสอบ bit ของเครื่องคอมพิวเตอร์ของท่านได้ที่ My computer > คลิกขวา เลือก Properties > ดูที่ System Type

2. ดาวน์โหลดและติดตั้งโปรแกรมบักลาเทคส์ ระบบเครือข่ายดาวน์โหลดคลิกที่นี่

รูปที่ 4 ขั้นตอนการติดตั้งโปรแกรมรับซื้อน้ำยางสด BIG LATEX

จากรูปที่ 4 แสดงให้เห็นว่าโปรแกรมรับซื้อน้ำยางสดมีทั้งแบบใช้งานเครื่องเดียวและใช้งานร่วมกันหลายเครื่องในระบบเครือข่ายแลน ท่านสามารถเลือกได้ว่าท่านต้องการใช้งานกี่เครื่องหากในอนาคตต้องการเพิ่มเครื่องแนะนำให้ดาวน์โหลดโปรแกรมที่เป็นระบบเครือข่ายแลน ให้ท่านคลิกที่ปุ่ม DOWNLOAD เพื่อดาวน์โหลดโปรแกรมมาทำการติดตั้ง

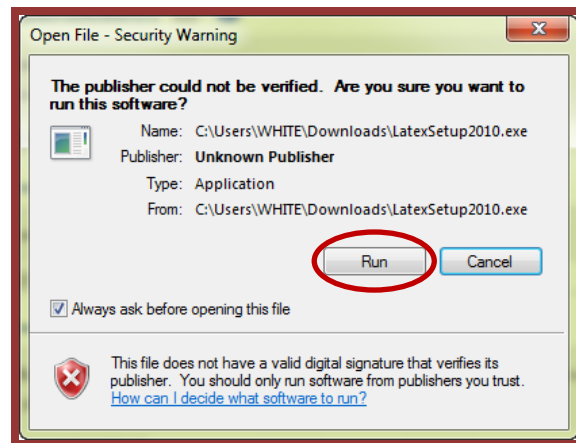

รูปที่ 5 การติดตั้งโปรแกรมรับซื้อน้ำยางสดหน้าต่างแรก

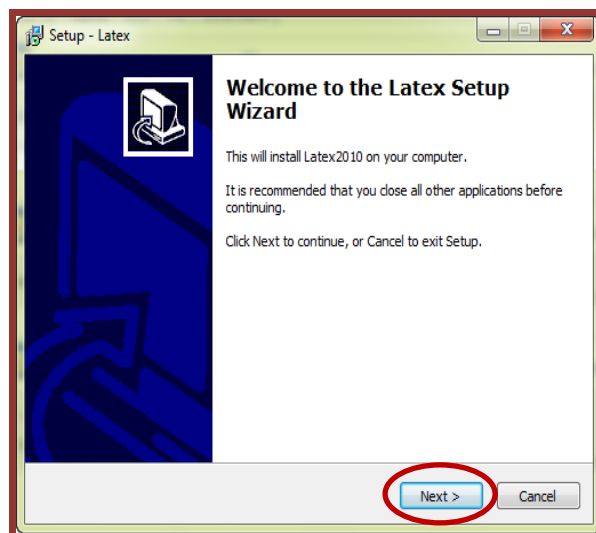

รูปที่ 6 การติดตั้งโปรแกรมรับซื้อน้ำยางสดหน้าต่างที่สอง

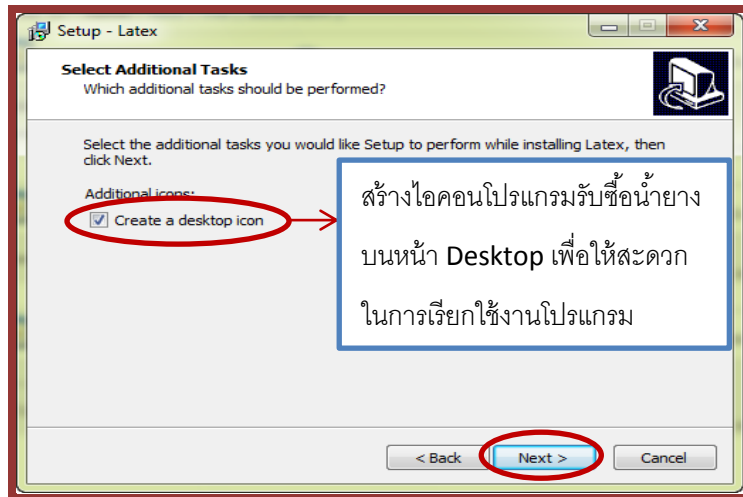

รูปที่ 7 การติดตั้งโปรแกรมรับซื้อน้ำยางสดหน้าต่างที่สาม

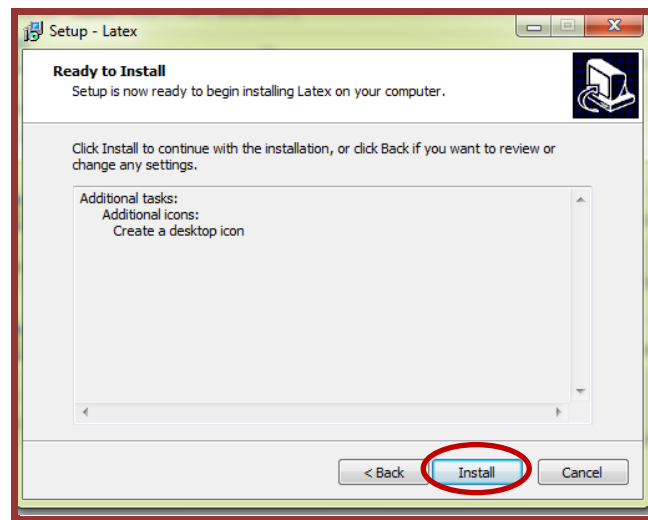

รูปที่ 8 การติดตั้งโปรแกรมรับซื้อน้ำยางสดหน้าต่างที่สี่

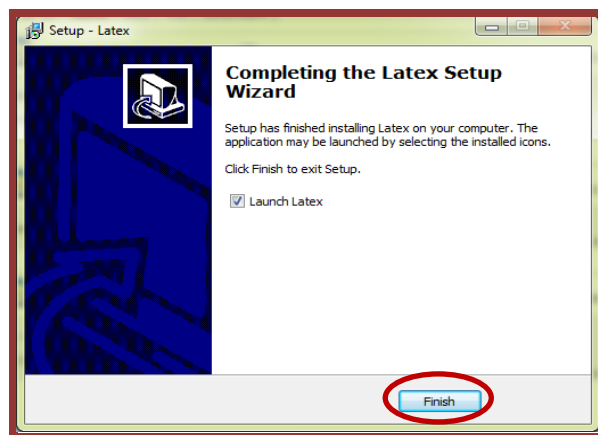

รูปที่ 9 การติดตั้งโปรแกรมรับซื้อน้ำยางสดหน้าต่างสุดท้าย

3. คู่มือการใช้โปรแกรม

3.1) การเปิดโปรแกรม

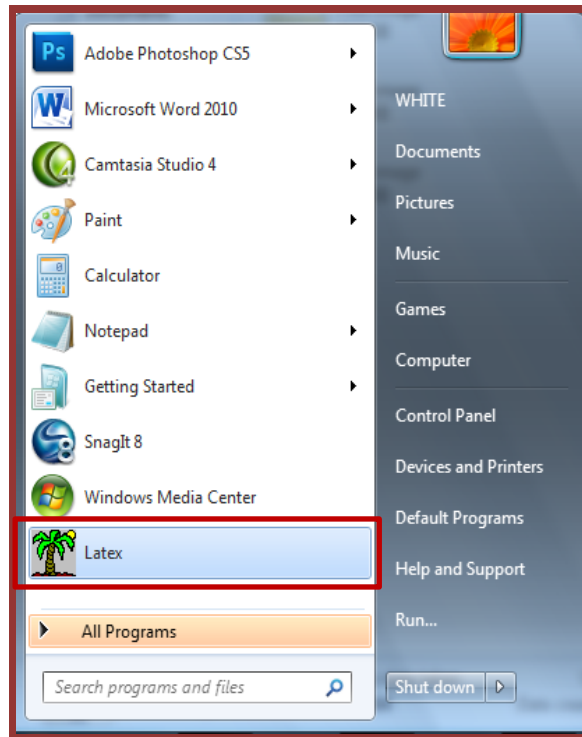

รูปที่ 10 การเปิดโปรแกรม

***หมายเหตุ หรือท่านสามารถเปิดโปรแกรมจากหน้า DESKTOP หากท่านได้ทำการสร้างไอคอนโปรแกรมไว้แล้วตามรูปที่ 7

3.2) การเข้าสู่ระบบ



รูปที่ 11 การเข้าสู่การโปรแกรม

เมื่อท่านเปิดโปรแกรมจะพบหน้าต่าง LOG IN เพื่อเป็นการป้องกันสิทธิการใช้โปรแกรมและเข้าถึงข้อมูลในกรณีที่ท่านเข้าสู่ระบบเป็นครั้งแรกให้ท่านใช้ USER ID และ PASSWORD ดังนี้

USER ID : SYSTEM

PASSWORD: 123

***หมายเหตุ ท่านสามารถเข้าสู่ระบบเพื่อเพิ่มผู้ใช้และเปลี่ยนรหัสผ่านได้ตามความต้องการซึ่งจะอยู่ในหัวข้อ 3.4.4) รหัสผ่าน

3.3) การลงทะเบียนผลิตภัณฑ์

การลงทะเบียนผลิตภัณฑ์โดยเข้าเมนูลงทะเบียนผลิตภัณฑ์แล้วติดต่อขอรับ RELEASE CODE ทางหมายเลขโทรศัพท์(086-9531353) ตามที่ระบุไว้ในรูปที่ 13 แล้วกดบันทึก

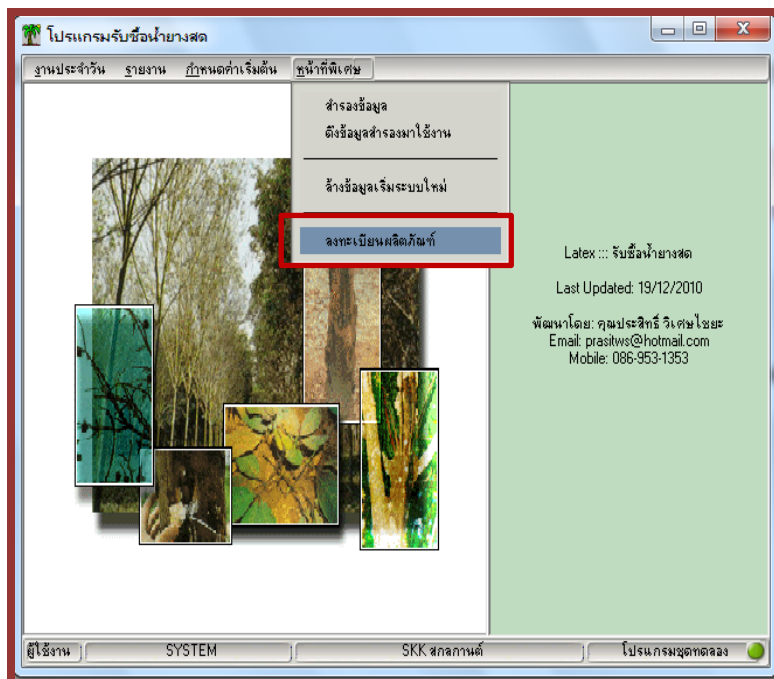



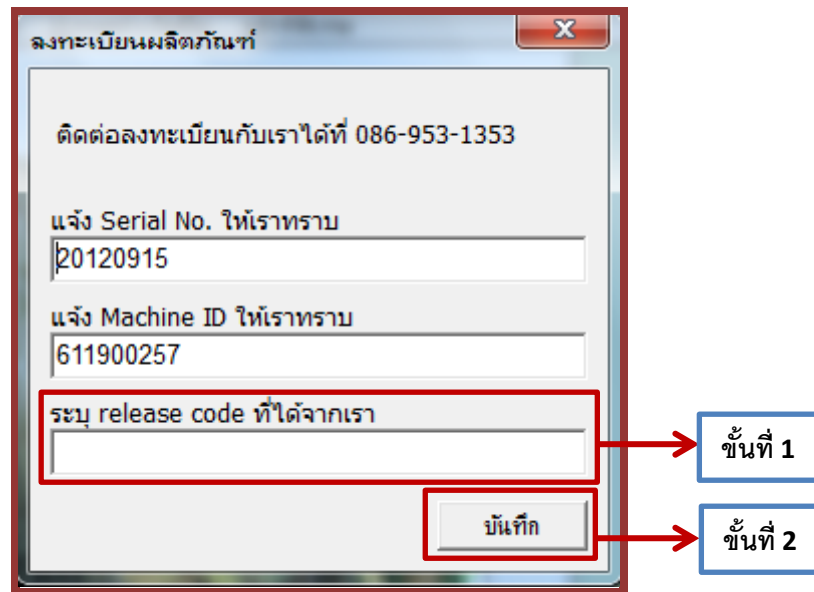









รูปที่12 การเข้าเมนูลงทะเบียนผลิตภัณฑ์



รูปที่ 13 การระบุ RELEASE CODE เพื่อลงทะเบียนผลิตภัณฑ์

3.4) ปุ่มเมนูในแถบเมนูของโปรแกรม

รูปภาพ	วัตถุประสงค์ในการใช้งาน	ลักษณะการใช้งาน
	การเพิ่มข้อมูล	คลิกก่อนเพิ่มข้อมูลหรือเอกสาร
	การแก้ไขข้อมูล	คลิกก่อนแก้ไขข้อมูลที่ได้เคยทำการบันทึกไปแล้ว
	การบันทึกข้อมูล	คลิกหลังจากที่ทำการเพิ่มหรือแก้ไขข้อมูลแล้ว
	ยกเลิกข้อมูล	คลิกยกเลิกข้อมูลที่ยังไม่ได้ทำการบันทึก
	ลบข้อมูล	คลิกลบข้อมูลที่ได้ทำการบันทึกไปแล้ว
	พิมพ์เอกสาร	คลิกเพื่อพิมพ์เอกสาร
	ค้นหาข้อมูล	คลิกเพื่อค้นหาข้อมูลโดยใส่รหัสของข้อมูลในการค้นหา
	ออกจากการทำงาน	คลิกเพื่อออกจากการทำงาน
	เลื่อนตำแหน่งข้อมูลไปตำแหน่งแรกสุด	คลิกเลื่อนตำแหน่งข้อมูลไปตำแหน่งแรก
	เลื่อนตำแหน่งข้อมูลไปตำแหน่งก่อนหน้า	คลิกเลื่อนตำแหน่งข้อมูลไปตำแหน่งก่อนหน้า
	เลื่อนตำแหน่งข้อมูลไปข้อมูลถัดไป	คลิกเลื่อนตำแหน่งข้อมูลไปตำแหน่งถัดไป
	เลื่อนตำแหน่งข้อมูลไปข้อมูลสุดท้าย	คลิกเลื่อนตำแหน่งข้อมูลไปตำแหน่งสุดท้าย

ตารางที่ 1 แสดงคำอธิบายปุ่มต่างๆในแถบเมนูของโปรแกรม

3.5) การกำหนดค่าเริ่มต้น

การใช้งาน โปรแกรมต้องมีการกำหนดค่าเริ่มต้นเพื่อใช้สำหรับการเข้าสู่ระบบ,เพิ่มข้อมูลรับซื้อน้ำยาง, ออกรายงาน และอื่นๆ

ซึ่งประกอบด้วย

- ข้อมูลสมาชิก
- รายละเอียดสินค้า
- ราคาเพิ่มตามเปอร์เซ็นต์
- รหัสผ่าน
- ข้อมูลกิจการ

3.5.1) ข้อมูลสมาชิก

ระบุข้อมูลสมาชิกเพื่อเป็นข้อมูลหลัก (ผู้ที่เรารับซื้อน้ำยาง) โดยข้อมูลสมาชิกประกอบด้วยประวัติส่วนตัวของสมาชิกและเปอร์เซ็นต์เจ้าของสวนยาง เปอร์เซ็นต์คนตัดยาง เพื่อดูใจในการเพิ่มปริมาณการขายให้แก่ท่านมากขึ้นซึ่งท่านอาจให้หรือไม่เปอร์เซ็นต์ก็ได้

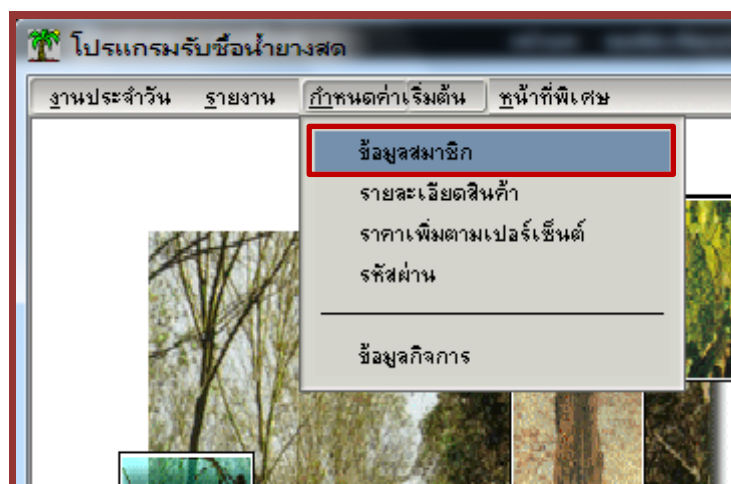

รูปที่ 14 การเข้าเมนูข้อมูลสมาชิก

รหัส	ชื่อเล่น	ชื่อสมาชิก
000		ลูกค้าทั่วไป
001		นาย ภิรมย์ โลกกลาง
002	ทองศูนย์	นางทองศูนย์ กัวภาวัน
003		นางละเมียด ภูระก
004	เอกช้างป้อ	นายบวร อินทรพาณิชย์
005	ณรงค์	นายณรงค์ ภาวงศ์
006	จำพริก	จ.ส.ต. สราวุธ จุระแสง
007	สีทา	นายอินทา จันทพาณิชย์
008	อ้ายชัย	นายชัยณรงค์ นันทารช
009	ผญ.บ้าน	ผ.ญ. บัญชา कुमारประเสริฐ
010	ทองอิน	นายทองอินทร์ บุญอาสา
011	ดาวเรือง	นายดาวเรือง พรหมพิณีจ
012	ประยงค์	นายประยงค์ วงศ์วิริยะเมธี
013	ราชวงศ์	นายราชวงศ์ ภาวงศ์
014	ชอบจิตร์	นายชอบจิตร์ โสภวงศ์
015	จุรลักษณ์	นายบุญลักษณ์ อัครนิจ
016	ทิน	นายประทีน สุริพัฒน์
017	คำ	นางคำ สุขสร้อย
018	ทิน	นายสุรทิน จันทพาณิชย์
019	จิตร	นายจิตสว่าง เจริญชัย
020	เฉลิมชัย	นายเฉลิมชัย กาสิกุล
021	สมพร	สมพร คำภูแสน
022	สมพร นาย	สมพร นามโคตร

รูปที่ 15 ฟอรั่มข้อมูลสมาชิก

**หมายเหตุท่านสามารถดูคำอธิบายการทำงานของปุ่มต่างๆได้ที่ ตารางที่ 1 คำอธิบายปุ่มต่างๆในแถบเมนูของโปรแกรม <หน้า 10>

3.5.2) รายละเอียดสินค้า

ระบุข้อมูลรายละเอียดสินค้า ได้แก่ รหัส ชื่อสินค้า (รับซื้อยางกี่ประเภท) คิดตามเปอร์เซ็นต์ (เช่นในรูปที่ 17) ฟอรัมรายละเอียดสินค้า สินค้านี้ยางสดให้คิดตามเปอร์เซ็นต์ที่น้ำยางสดได้เป็นยางแห้ง ซึ่งเศษยางและยางแผ่นไม่ต้องคิดตามเปอร์เซ็นต์แต่สามารถนำมาคิดราคาได้เลย) เพิ่มแบบฟอรัม (กำหนดแบบฟอรัมการออกไปรับเงินให้สินค้าแต่ละตัว)

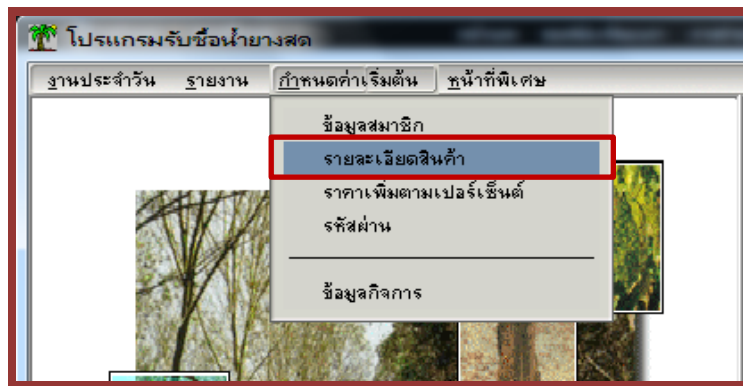

รูปที่ 16 การเข้าเมนูรายละเอียดสินค้า

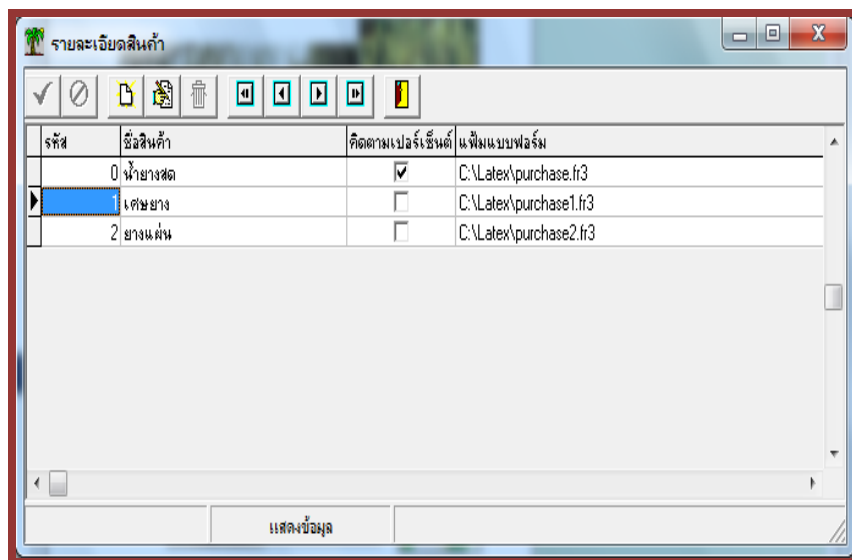

รูปที่ 17 ฟอรัมรายละเอียดสินค้า

***หมายเหตุท่านสามารถดูคำอธิบายการทำงานของปุ่มต่างๆ ได้ที่ ตารางที่ 1 คำอธิบายปุ่มต่างๆ ในแถบเมนูของโปรแกรม <หน้า 9>

3.5.3) ราคาเพิ่มตามเปอร์เซ็นต์

ท่านสามารถเพิ่มราคาตามเปอร์เซ็นต์น้ำยางเพื่อเป็นการจูงใจในการซื้อน้ำยางได้โดยเข้าไปกำหนดในเมนูราคาเพิ่มตามเปอร์เซ็นต์ใส่จำนวนเงินในช่อง เพิ่ม(+)/ลด(-) และกำหนดช่วงเปอร์เซ็นต์ที่ช่อง % เริ่มต้นและ%สิ้นสุด

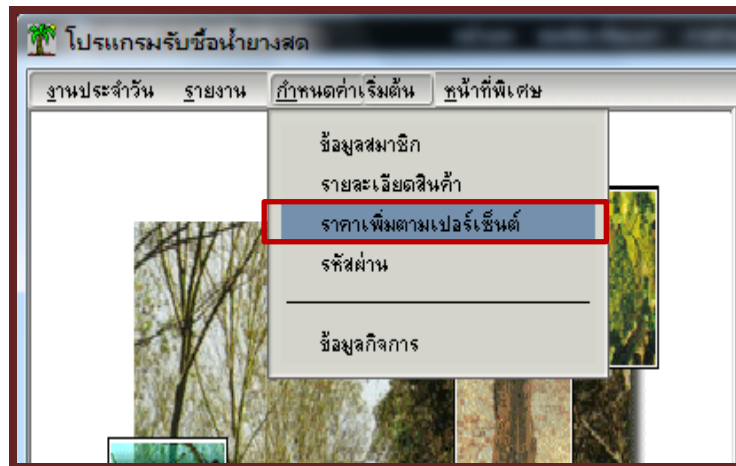

รูปที่ 18 การเข้าเมนูราคาเพิ่มตามเปอร์เซ็นต์

ลำดับ	% เริ่มต้น	% สิ้นสุด	เพิ่ม(+)/ลด(-)
1	0.00	31.99	0.00
2	32.00	32.99	0.20
3	33.00	34.99	0.50
4	35.00	99.99	1.00

รูปที่ 19 ฟอรัมราคาเพิ่มตามเปอร์เซ็นต์

***หมายเหตุท่านสามารถดูคำอธิบายการทำงานของปุ่มต่างๆได้ที่ ตารางที่ 1 คำอธิบายปุ่มต่างๆในแถบเมนูของโปรแกรม <หน้า 9>

3.5.4) รหัสผ่าน

เมื่อท่านเข้าสู่ฟอร์มรหัสผ่านแล้วท่านสามารถเพิ่มผู้ใช้หรือแก้ไข USERNAME PASSWORD และระดับสิทธิ์ของผู้ใช้แต่ละคนเพื่อกำหนดขอบเขตการเข้าถึงข้อมูล

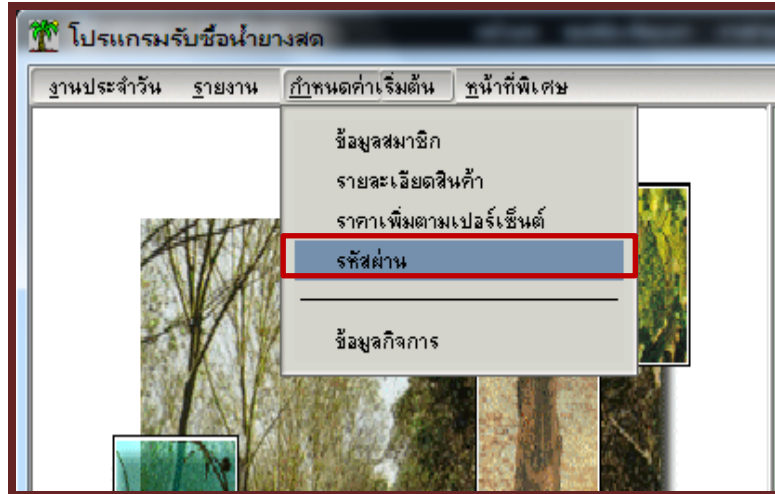

รูปที่20 การเข้าเมนูรหัสผ่าน

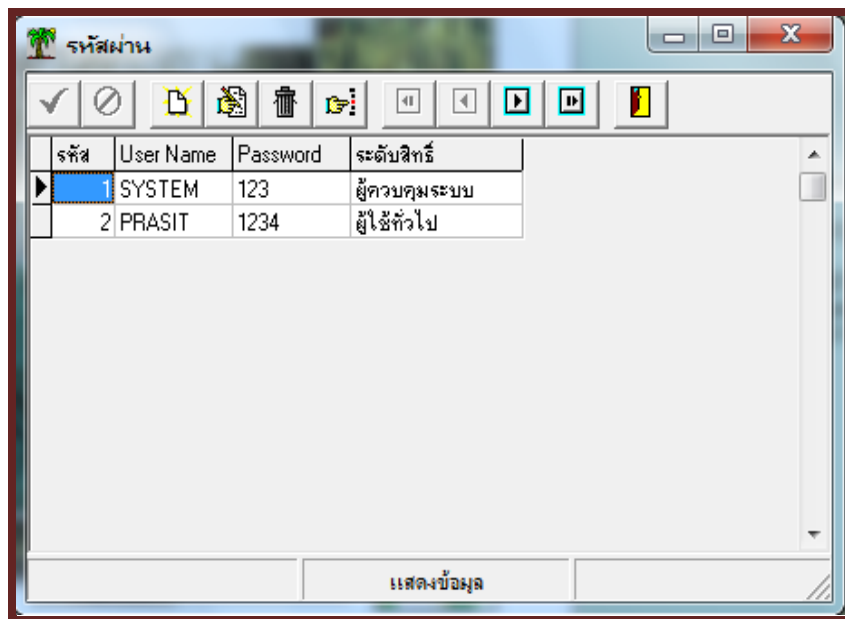

รูปที่21 ฟอร์มรหัสผ่าน

***หมายเหตุท่านสามารถดูคำอธิบายการทำงานของปุ่มต่างๆได้ที่ ตารางที่1 คำอธิบายปุ่มต่างๆในแถบเมนูของโปรแกรม <หน้า 9>

3.5.5) ข้อมูลกิจการ

ระบุข้อมูลกิจการของท่านเพื่อใช้ในการออกเอกสารและกำหนดจำนวนตำแหน่งทศนิยมและรูปแบบการปิดเศษเพื่อใช้ในการการคำนวณคิดราคาซื้อขาย รวมทั้งกำหนดว่าท่านมีวิธีการให้ราคาเพิ่มเพื่อจูงใจหรือไม่ถ้าเพิ่มจะคิดตามเปอร์เซ็นต์ข้างหรือเพิ่มโดยป้อนราคาเอง

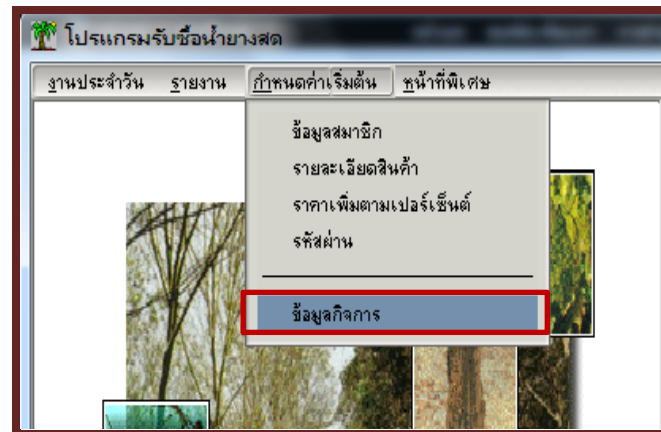

รูปที่22 การเข้าเมนูข้อมูลกิจการ

รูปที่23 ฟอรม์ข้อมูลกิจการ

***หมายเหตุท่านสามารถดูคำอธิบายการทำงานของปุ่มต่างๆได้ที่ ตารางที่1 คำอธิบายปุ่มต่างๆในแถบเมนูของโปรแกรม <หน้า 9>

3.6) งานประจำวัน

เมื่อท่านได้เตรียมข้อมูลหลักไว้พร้อมแล้ว ท่านก็สามารถเริ่มใช้งานจริงซึ่งอยู่ในเมนูงานประจำวัน ซึ่งประกอบด้วย

- ราคาประกาศ
- ซื้อสินค้า

3.6.1) ราคาประกาศ

ก่อนการซื้อสินค้าต้องทำการระบุราคาประกาศซึ่งองค์การสวนยางจะประกาศราคาประจำวันไว้โดยเลือกช่วงวันที่ที่จะเพิ่มราคาประกาศหรือถ้าท่านจะทำการแก้ไขราคาที่เคยบันทึกไว้แล้วก็ให้เลือกช่วงวันที่ที่ต้องการแก้ไขแล้วเข้าไปทำการแก้ไขหรือเพิ่มข้อมูลได้ในฟอร์มราคายางในรูปที่ 26 ฟอร์มระบุราคาประกาศ

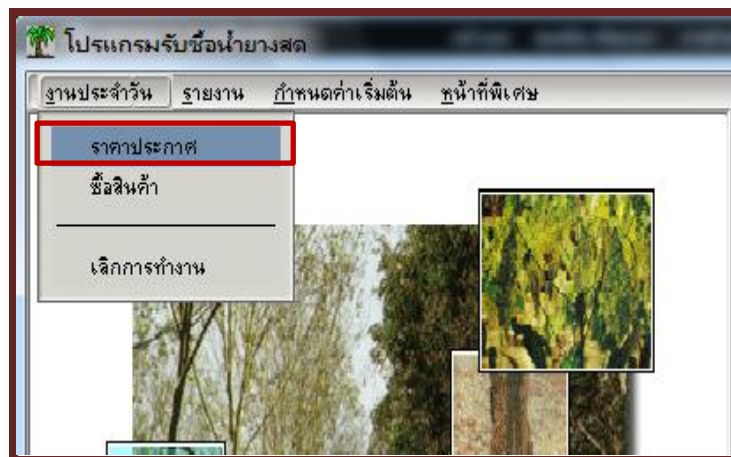

รูปที่24 การเข้าเมนูราคาประกาศ

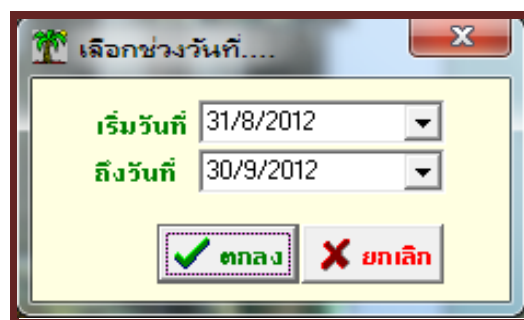

รูปที่25 ฟอร์มเลือกช่วงวันที่สำหรับระบุราคาประกาศ

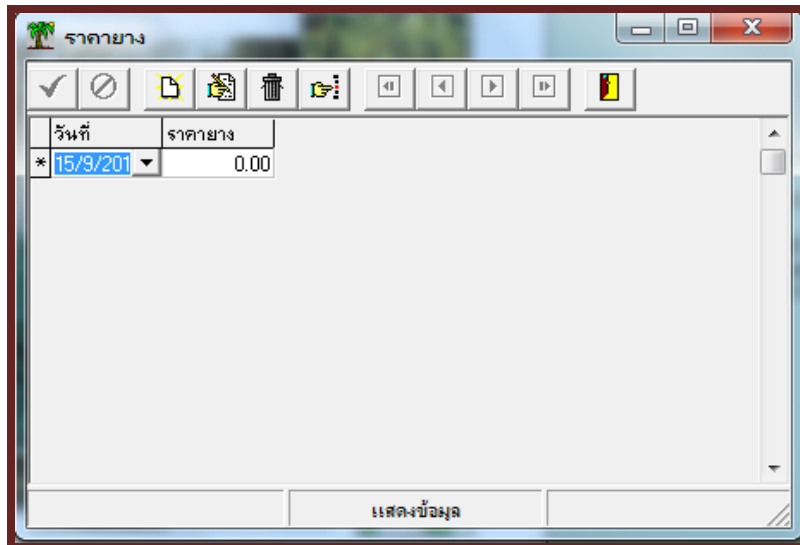
รูปที่ 26 ฟอร์มระบุราคาประกาศ

***หมายเหตุท่านสามารถดูคำอธิบายการทำงานของปุ่มต่างๆได้ที่ ตารางที่ 1 คำอธิบายปุ่มต่างๆในแถบเมนูของโปรแกรม <หน้า 9>

3.6.2) ซื้อสินค้า

เมื่อท่านได้เตรียมข้อมูลหลักครบแล้ว ท่านสามารถดำเนินการทำเอกสารซื้อสินค้าได้โดยไปที่เมนูย่อยซื้อสินค้าในเมนูงานประจำวันแล้วเลือกชนิดสินค้าที่ท่านต้องการซื้อจะอยู่ในฟอร์มเลือกชนิดสินค้า ดังรูปที่ 28 ซึ่งชนิดสินค้าเหล่านี้ท่านต้องไประบุไว้ในเมนูกำหนดค่าเริ่มต้นในเมนูย่อยรายละเอียดสินค้า (หัวข้อ 3.5.2 รายละเอียดสินค้า)

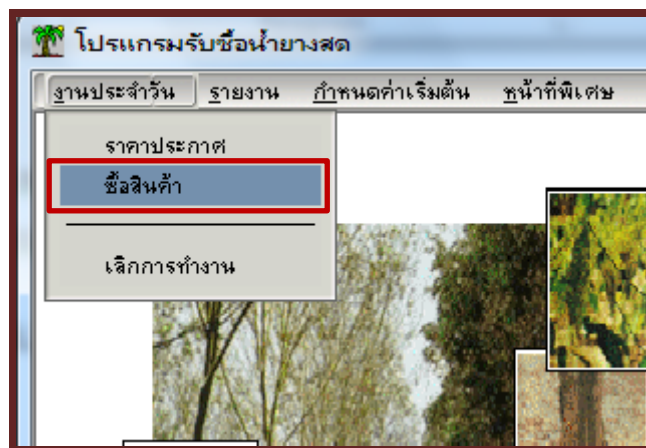

รูปที่27 การเข้าเมนูซื้อสินค้า

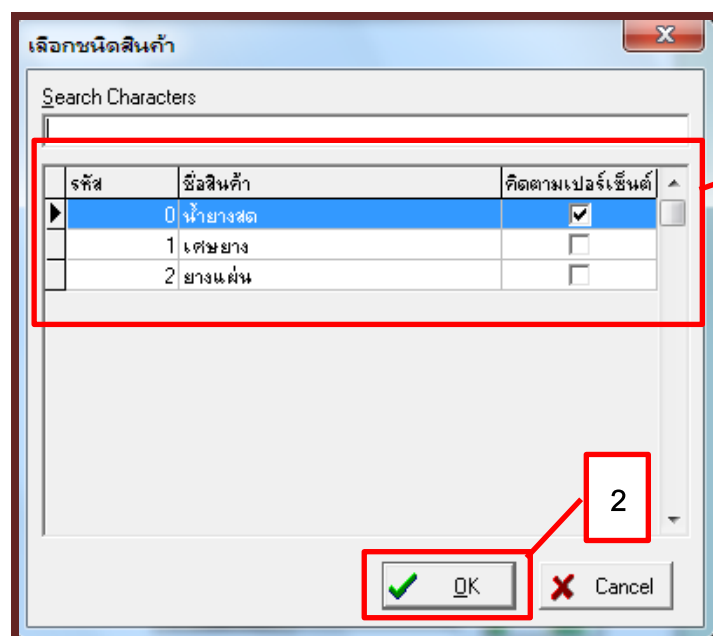

1.เลือกชนิดสินค้า

2

รูปที่28 ฟอร์มเลือกชนิดสินค้า

หากท่านยังไม่ได้กำหนดราคาประกาศหรือต้องการเพิ่มข้อมูลสมาชิกท่านสามารถมาเพิ่มหรือแก้ไขข้อมูลได้ที่แบบฟอร์มรับซื้อสินค้าโดยเข้าไปที่เมนูข้อมูลหลักแล้วเลือกเมนูย่อยที่ท่านต้องการเพิ่มหรือแก้ไขได้ดังรูปที่29 เข้าเมนูข้อมูลหลักในฟอร์มรับซื้อสินค้า

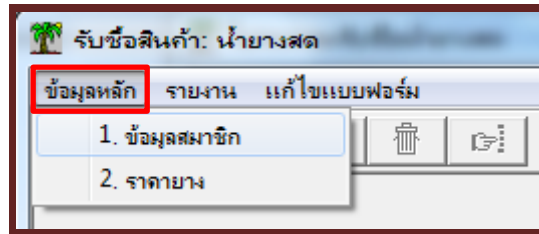

รูปที่29 เข้าเมนูข้อมูลหลักในฟอร์มรับซื้อสินค้า

เมื่อท่านเลือกชนิดสินค้าแล้วจะเข้าสู่ฟอร์มรับซื้อสินค้าให้ท่านทำการเพิ่มเอกสาร โดยคลิกปุ่มเพิ่มเอกสารซึ่งระบบจะเพิ่มข้อมูล เลขที่ วันที่ซื้อ เวลา ราคา (ถ้าท่านทำการระบุราคาประกาศไว้) ให้ท่านอัตโนมัติจากนั้นให้ท่านคลิก() เลือกสมาชิกที่ท่านต้องการซื้อสินค้า ถ้าท่านมีข้อมูลเพิ่มเติมอาจจะดูในช่องหมายเหตุได้ จากนั้นกรอกรายละเอียดดังนี้

- น้ำหนักรวมถัง

- น้ำหนักถัง

- %ยาง (เปอร์เซ็นต์ที่น้ำยางสดเปลี่ยนเป็นยางแห้ง)

- บวกเพิ่ม (ระบุเพิ่มในกรณี que เลือกวิธีการให้ราคาเพิ่มในข้อมูลกิจการเป็นป้อนราคาเพิ่มเองแต่ถ้าหากท่านเลือกวิธีคิดตามเปอร์เซ็นต์ระบบจะเพิ่มข้อมูลในช่องราคาบวกเพิ่มให้ซึ่งท่านต้องได้เคยไปกำหนดไว้ที่เมนูกำหนดค่าเริ่มต้นในหัวข้อย่อยราคาเพิ่มตามเปอร์เซ็นต์ <หัวข้อ3.5.3 หน้า 13>)

ระบบจะคำนวณ น้ำหนักสด น้ำหนักแห้ง ราคาสุทธิ รวมเงิน ให้เมื่อท่านระบุข้อมูลข้างต้น
 φόρμรับซื้อสินค้า จากนั้นให้ท่านบันทึกข้อมูลและอาจพิมพ์ใบรับซื้อสินค้าเก็บไว้เป็นหลักฐานซึ่ง
 ลำดับขั้นตอนการระบุข้อมูลอยู่ในรูปที่ 30

1.คลิกเพิ่มเอกสาร

8.พิมพ์ใบรับซื้อสินค้า

7.บันทึก

2.คลิกเลือกสมาชิก

3

4

5

6.ระบุในกรณีที่เลือกวิธีการให้ราคาเพิ่ม
 ในข้อมูลกิจการคือป้อนราคาเพิ่มเอง

รูปที่ 30 φόρμรับซื้อสินค้า

***หมายเหตุท่านสามารถดูคำอธิบายการทำงานของปุ่มต่างๆได้ที่ ตารางที่ 1 คำอธิบายปุ่มต่างๆในแถบเมนูของ
 โปรแกรม <หน้า 9>

การพิมพ์ใบรับสินค้าประจำวัน

เมื่อท่านต้องการพิมพ์ใบรับสินค้าประจำวันเพื่อเก็บไว้เป็นเอกสารหรือหลักฐานให้ท่านเข้าสู่เมนูรายงานในเมนูย่อยพิมพ์ใบรับสินค้าประจำวัน

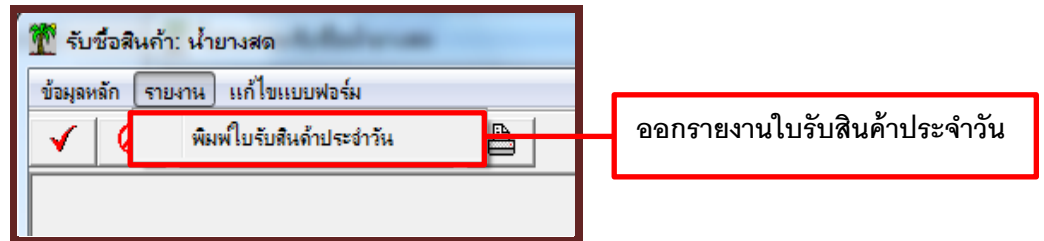

รูปที่31 เข้าเมนูรายงานในฟอร์มรับซื้อสินค้า

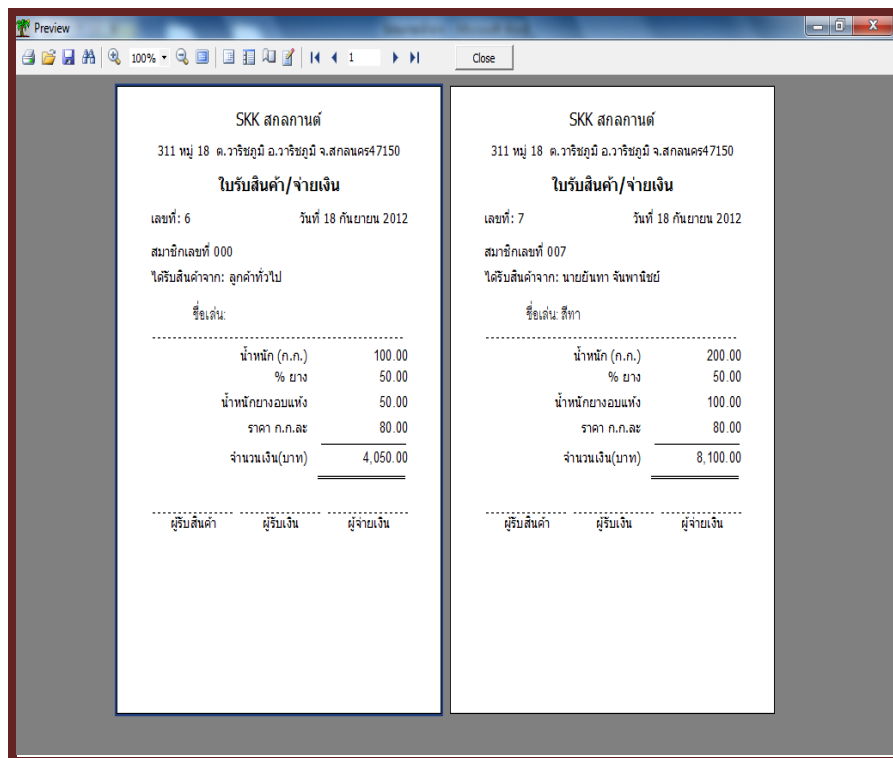

รูปที่32 เข้าเมนูรายงานใบรับสินค้าประจำวัน



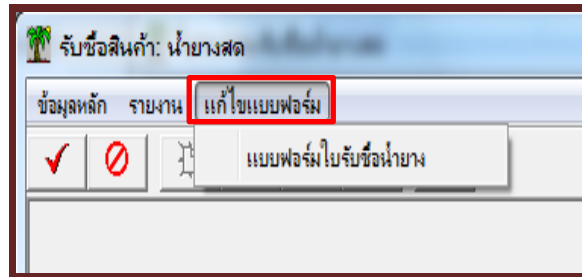

การแก้ไขแบบฟอร์มรับซื้อสินค้า

หากท่านต้องการแก้ไขแบบฟอร์มใบรับซื้อสินค้าไม่ว่าสินค้าชนิดใด เมื่อท่านเข้าสู่แบบฟอร์มรับซื้อสินค้าแล้วให้ท่านเข้าไปที่เมนูแก้ไขแบบฟอร์มแล้วเลือกเมนูย่อยแบบฟอร์มใบรับซื้อสินค้าชนิดนั้น เช่นตัวอย่างจะเป็นสินค้าชนิดน้ำยางดังรูปที่30 เข้าเมนูแก้ไขแบบฟอร์มใบรับซื้อน้ำยาง



รูปที่33 เข้าเมนูแก้ไขแบบฟอร์มใบรับซื้อน้ำยาง

เมื่อท่านเข้าสู่หน้าแก้ไขแบบฟอร์มแล้วท่านสามารถทำการแก้ไขตามความต้องการได้ตัวอย่างเช่น เปลี่ยนข้อความ สี ตำแหน่ง เพิ่มรูปภาพ เปลี่ยนขนาดตัวอักษรหรือฟอนต์ตัวอักษรได้

รูปภาพ	คำอธิบาย	ลักษณะการใช้งาน
	ปุ่มชี้	คลิกลากเพื่อเลื่อนตำแหน่งหรือดับเบิ้ลคลิกเพื่อแก้ไขข้อความ
	ปุ่มขนาด	คลิกเพื่อขยายขนาดหน้าต่างให้มองเห็นชัดเจนยิ่งขึ้น
	ปุ่มเพิ่มข้อความ	คลิกตำแหน่งที่ต้องการเพิ่มข้อความ
	ปุ่มเพิ่มรูปภาพ	คลิกตำแหน่งที่ต้องการเพิ่มรูปภาพ

ตารางที่2 แสดงคำอธิบายปุ่มต่างๆในแถบแก้ไขฟอร์ม

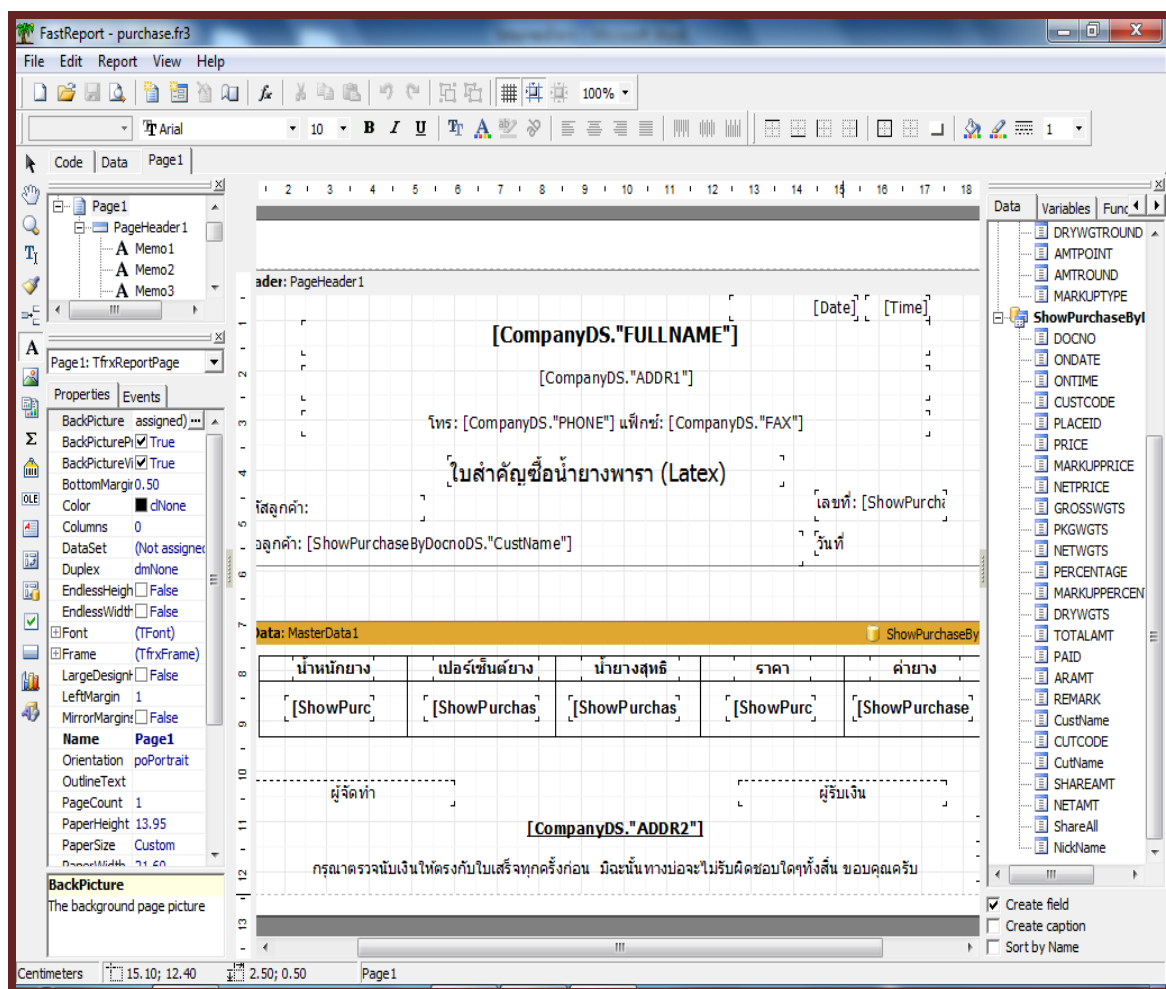
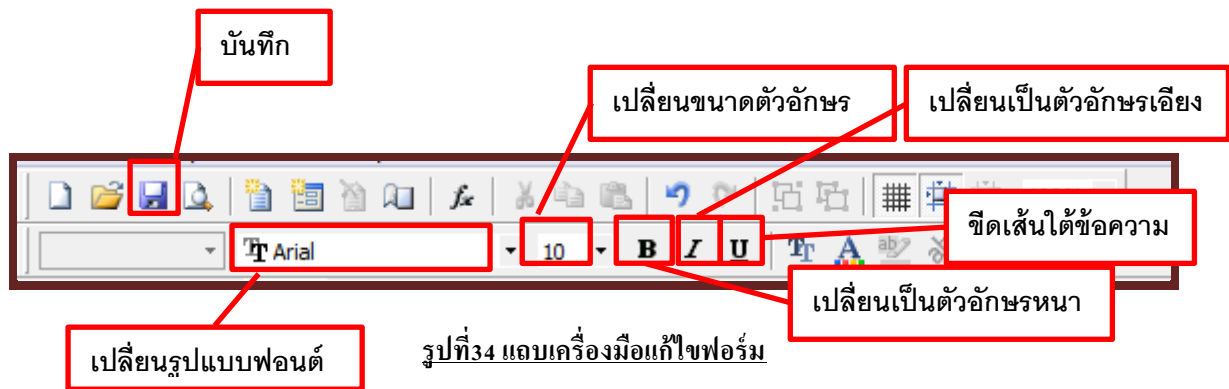

รูปที่ 35 แบบฟอร์มใบรับซื้อน้ำยาง

***หมายเหตุ การแก้ไขในส่วนที่เกี่ยวข้องกับฐานข้อมูลให้ท่านติดต่อสอบถามจากผู้พัฒนาตามช่องทางติดต่อในโปรแกรม

3.7) รายงาน

เมื่อท่านต้องการทราบภาพรวมการซื้อขายสินค้าประจำวันหรือสรุปยอดรับซื้อสินค้าในช่วงเวลาใดๆ ท่านสามารถออกรายงานได้โดยเข้าสู่เมนูรายงานซึ่งประกอบด้วย

- ซื้อสินค้าประจำวัน
- สรุปรับซื้อสินค้าประจำวัน
- EXPORT DATA

3.7.1) ซื้อสินค้าประจำวัน

รายงานซื้อสินค้าประจำวันเหมาะกับการสรุปเมื่อสิ้นสุดวันหรือสิ้นสุดการซื้อขายของแต่ละวัน เพื่อให้ทราบว่าวันดังกล่าวรับซื้อสินค้าทั้งหมดน้ำหนักรวมเท่าใด ราคารวมเป็นเงินกี่บาทโดยท่านสามารถเลือกเงื่อนไขการออกรายงานซื้อสินค้าประจำวันได้ดังนี้

- เรียงตามเลขที่ (เลขที่ใบรับซื้อ)
- เรียงตามสมาชิก (รหัสสมาชิก)
- เจาะจงสมาชิก (ระบุสมาชิกเพียงคนเดียว)

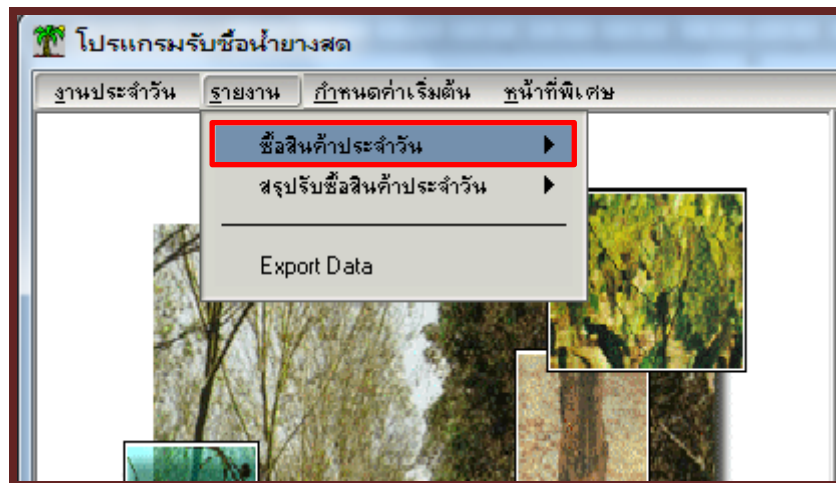

รูปที่ 36 เข้าเมนูรายงานซื้อสินค้าประจำวัน

รายงานซื้อสินค้าประจำวันเรียงตามเลขที่

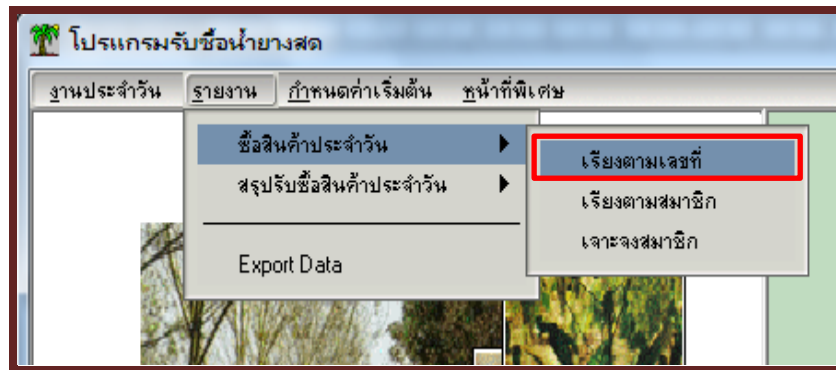

รูปที่ 37 เข้าเมนูรายงานซื้อสินค้าประจำวันเรียงตามเลขที่

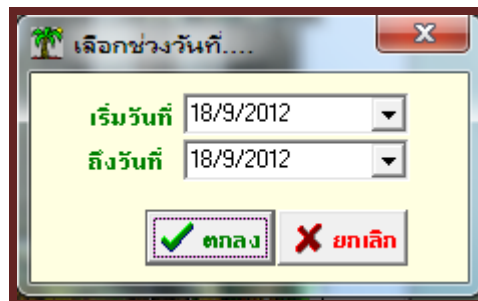

รูปที่ 38 ฟอรั่มเลือกช่วงวันที่ในการออกรายงาน

พิมพ์รายงาน

ใบรับ	วันที่	เวลา	สมาชิก	น.สด	เปอร์เซ็นต์	น.แห้ง	ราคา	เป็นเงิน
สินค้า: น้ำยางสด								
7	18/9/2012	13:55	ลูกค้าทั่วไป	99.00	50.00	49.50	80.00	4,455.00
8	18/9/2012	13:56	นายบวร อินทรพาณิชย์	350.00	80.00	280.00	80.00	22,400.00
				รวมทั้งสิ้น	449.00	329.50		26,855.00
				รวมทั้งสิ้น	449.00	329.50		26,855.00

จรายงาน (RepPurchaseByDate.ฟิ3)

รูปที่ 39 ตัวอย่างรายงานซื้อสินค้าประจำวันเรียงตามเลขที่

รายงานซื้อสินค้าประจำวันเรียงตามสมาชิก

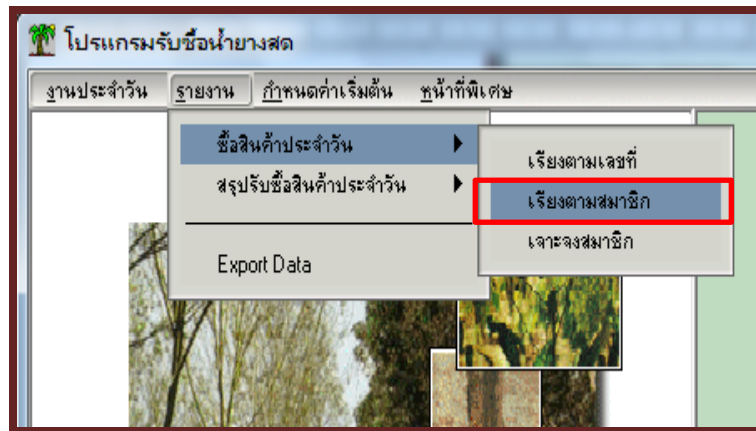

รูปที่ 40 เข้าเมนูรายงานซื้อสินค้าประจำวันเรียงตามสมาชิก

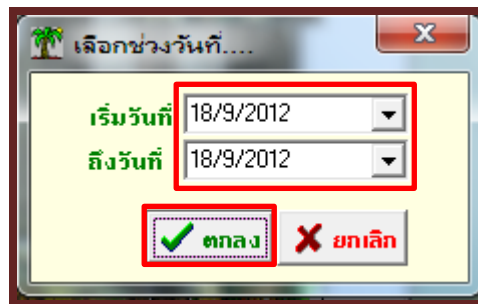

รูปที่ 41 ฟอรั่มเลือกช่วงวันที่ในการออกรายงาน

พิมพ์รายงาน

ใบรับ	วันที่	เวลา	นน.สด	เปอร์เซ็นต์	นน.แห้ง	ราคา	เป็นเงิน
สมาชิก: ลูกค้าทั่วไป ชื่อเล่น							
สินค้า: น้ำยางสด							
7	18/9/2012	13:55	99.00	50.00	49.50	80.00	4,455.00
รวมสินค้า							4,455.00
รวมลูกค้า							49.50
รวมลูกค้า							49.50
รวมลูกค้า							4,455.00
สมาชิก: นายมวร อินทรพาณิชย์ ชื่อเล่น เอกย่างป่อ							
สินค้า: น้ำยางสด							
8	18/9/2012	13:56	350.00	80.00	280.00	80.00	22,400.00
รวมสินค้า							22,400.00
รวมลูกค้า							280.00
รวมลูกค้า							280.00
รวมลูกค้า							22,400.00
รวมทั้งสิ้น							26,855.00

*** ๖รายการ (RepPurchaseByMember.fr3) ***

รูปที่ 42 ตัวอย่างรายงานซื้อสินค้าประจำวันเรียงตามสมาชิก

รายงานซื้อสินค้าประจำวันเรียงตามสมาชิก

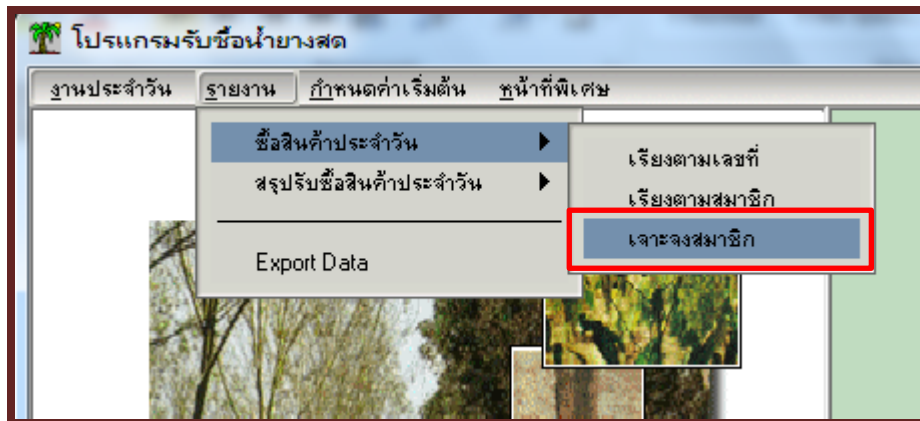

รูปที่ 43 เข้าเมนูรายงานซื้อสินค้าประจำวันเจาะจงสมาชิก

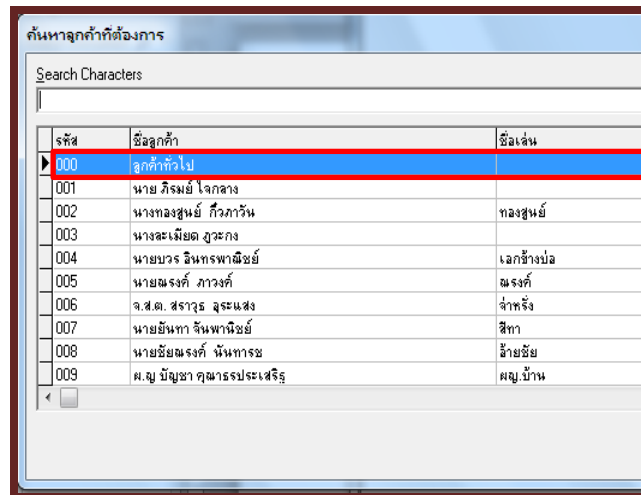

รูปที่ 44 ฟอรั่มเลือกสมาชิกในการออกรายงาน

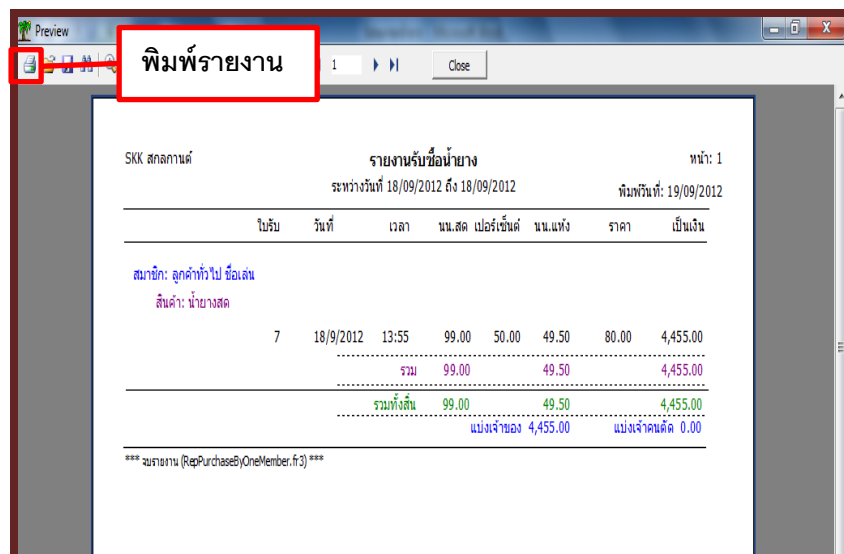

รูปที่ 45 ตัวอย่างรายงานซื้อสินค้าประจำวันเจาะจงสมาชิก

3.7.2) สรุปรับซื้อสินค้าประจำวัน

รายงานสรุปรับซื้อสินค้าประจำวันเหมาะกับการสรุปเมื่อสิ้นสุดเดือนหรือสิ้นสุดช่วงเวลาใดๆ เพื่อให้ทราบว่าช่วงเวลาดังกล่าวรับซื้อสินค้าทั้งหมดน้ำหนักรวมเท่าใด ราคารวมเป็นเงินกี่บาท โดยท่านสามารถเลือกเงื่อนไขการออกรายงานสรุปรับซื้อสินค้าประจำวันได้ดังนี้

- เรียงตามเลขที่ (เลขที่ใบรับซื้อ)
- เรียงตามสมาชิก (รหัสสมาชิก)
- เจาะจงสมาชิก (ระบุสมาชิกเพียงคนเดียว)

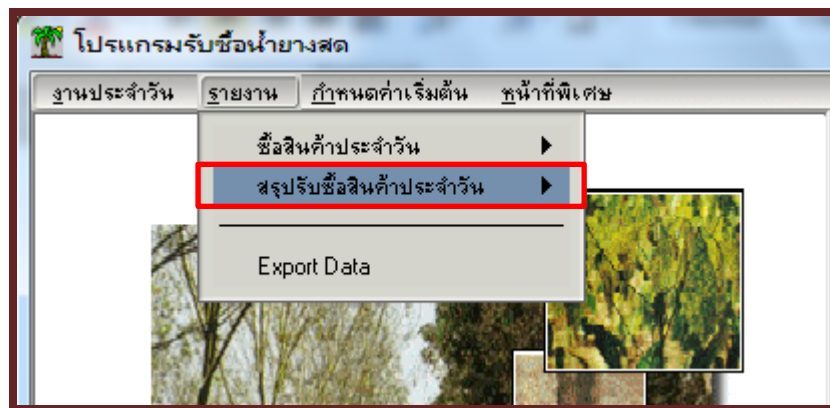

รูปที่46 เข้าเมนูรายงานสรุปรับซื้อสินค้าประจำวัน

รายงานซื้อสินค้าประจำวันเรียงตามเลขที่

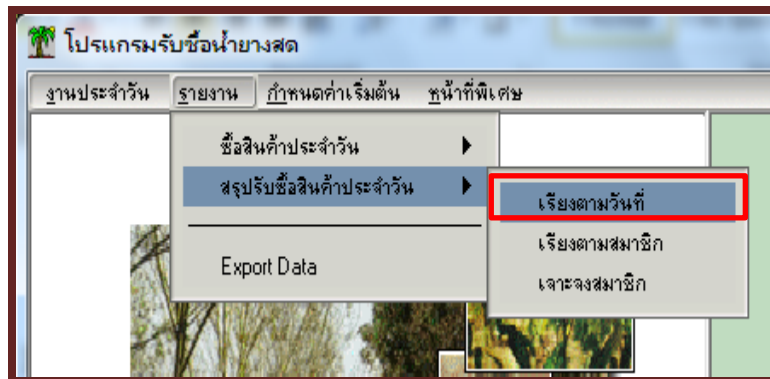

รูปที่47 เข้าเมนูรายงานสรุปรับซื้อสินค้าประจำวันเรียงตามวันที่

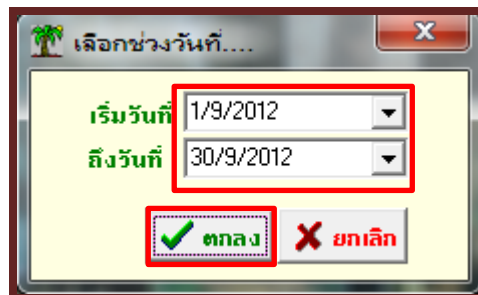

รูปที่48 ฟอรั่มเลือกช่วงวันที่ในการออกรายงาน

วันที่	น.บ.สด	น.บ.แห้ง	เป็นเงิน
15/9/2012	0.00	0.00	0.00
17/9/2012	200.00	149.00	1,589.00
18/9/2012	449.00	329.50	26,855.00
รวม	649.00	478.50	28,444.00
รวมทั้งสิ้น	649.00	478.50	28,444.00

*** งบรายงาน (RepSumPurchaseByDate.fr3) ***

รูปที่49 ตัวอย่างรายงานสรุปรับซื้อสินค้าประจำวันเรียงตามวันที่

รายงานซื้อสินค้าประจำวันเรียงตามสมาชิก

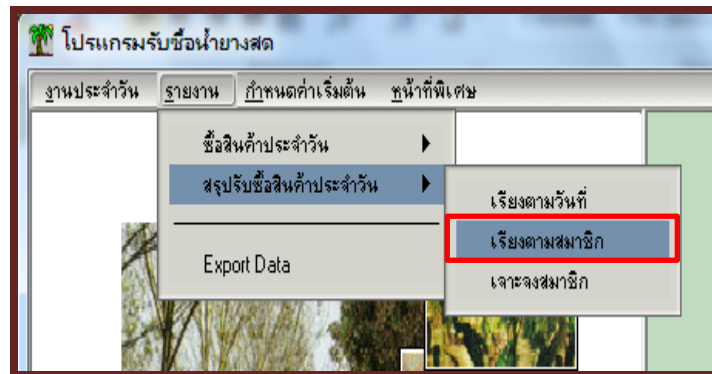

รูปที่ 50 เข้าเมนูรายงานสรุปรับซื้อสินค้าประจำวันเรียงตามสมาชิก

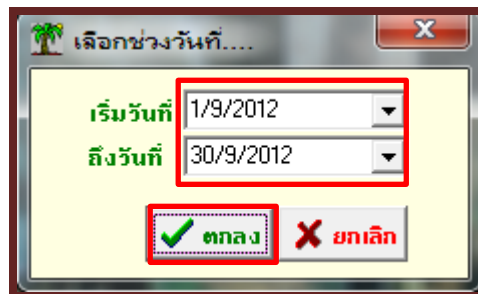

รูปที่ 51 ฟอรั่มเลือกช่วงวันที่ในการออกรายงาน

The screenshot shows the 'พิมพ์รายงาน' (Print Report) window. The report title is 'รายงานสรุปรับซื้อน้ำยาง' (Daily Purchase Summary Report) for the period 01/09/2012 to 30/09/2012. The report is displayed in a table with columns for 'วันที่' (Date), 'นน.สด' (Fresh Weight), 'นน.แห้ง' (Dry Weight), and 'เป็นเงิน' (Amount). The report is divided into sections for different members, each with a sub-total.

วันที่	นน.สด	นน.แห้ง	เป็นเงิน
สมาชิก: ลูกค้าทั่วไป ชื่อเล่น: น้ำยางสด			
15/9/2012	0.00	0.00	0.00
17/9/2012	100.00	50.00	500.00
18/9/2012	99.00	49.50	4,455.00
รวมสินค้า	199.00	99.50	4,955.00
รวมสมาชิก	199.00	99.50	4,955.00
สมาชิก: นางทองสุณี กิ่งกรีน ชื่อเล่น: ทองสุณี			
สินค้า: น้ำยางสด			
17/9/2012	100.00	99.00	1,089.00
รวมสินค้า	100.00	99.00	1,089.00
รวมสมาชิก	100.00	99.00	1,089.00
สมาชิก: นายมร อ้นทรหาชัย ชื่อเล่น: เอกข้างมอ			
สินค้า: น้ำยางสด			
18/9/2012	350.00	280.00	22,400.00
รวมสินค้า	350.00	280.00	22,400.00
รวมสมาชิก	350.00	280.00	22,400.00
รวมทั้งสิ้น	649.00	478.50	28,444.00

รูปที่ 52 ตัวอย่างรายงานสรุปรับซื้อสินค้าประจำวันเรียงตามสมาชิก

รายงานซื้อสินค้าประจำวันเจาะจงสมาชิก

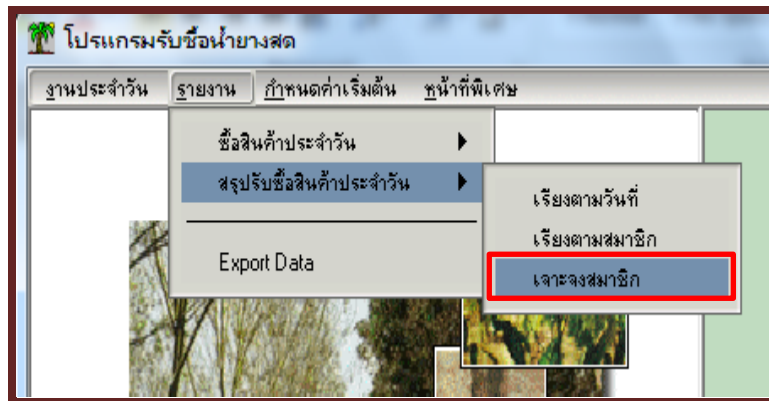

รูปที่ 33 เข้าเมนูรายงานสรุปซื้อสินค้าประจำวันเจาะจงสมาชิก

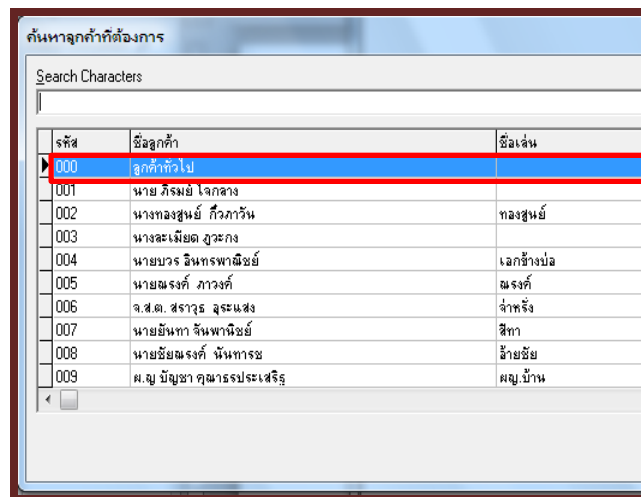

รูปที่ 34 ฟอรั่มเลือกสมาชิกในการออกรายงาน

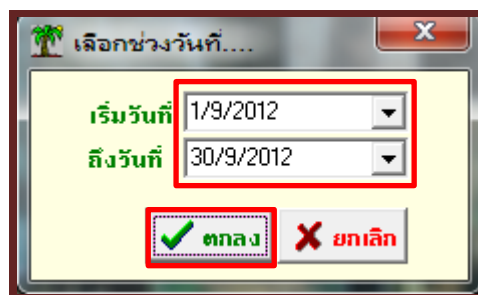

รูปที่ 35 ฟอรั่มเลือกช่วงวันที่ในการออกรายงาน

พิมพ์รายงาน

SKK สกลกานต์

รายงานสรุปรับซื้อน้ำยาง

ระหว่างวันที่ 01/09/2012 ถึง 30/09/2012

Page: 1

Print Date: 19/09/2012

วันที่	นน.สด	นน.แห้ง	เป็นเงิน
สมาชิก: ลูกค้าทั่วไป ชื่อเล่น:			
สินค้า: น้ำยางสด			
15/9/2012	0.00	0.00	0.00
17/9/2012	100.00	50.00	500.00
18/9/2012	99.00	49.50	4,455.00
รวม	199.00	99.50	4,955.00
รวมทั้งสิ้น	199.00	99.50	4,955.00

*** จบรายงาน (RepSumPurchaseByMember.f3) ***

รูปที่ 56 ตัวอย่างรายงานสรุปรับซื้อสินค้าประจำวันเจาะจงสมาชิก

การสร้างรายงานใหม่ตามความต้องการ

หากท่านต้องการรายงานที่นอกเหนือจากรายงานที่มีอยู่ในระบบ ท่านสามารถทำการสร้างรูปแบบรายงานใหม่ได้ แต่ท่านจำเป็นต้องมีความรู้พื้นฐานด้านภาษาติดต่อฐานข้อมูล SQL และเข้าใจฐานข้อมูลของโปรแกรมนี้นั้นๆ แนะนำให้ท่านติดต่อผู้ประสานงานที่ติดตั้งโปรแกรมให้ท่านหรือผู้พัฒนาเป็นผู้สร้างรายงานให้

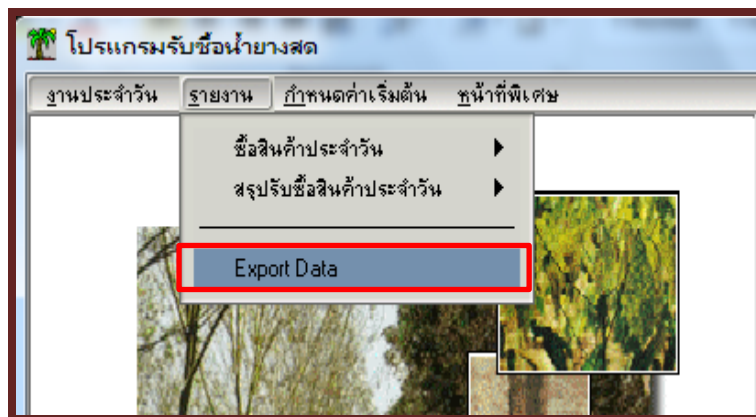

รูปที่ 57 เข้าเมนู EXPORT DATA

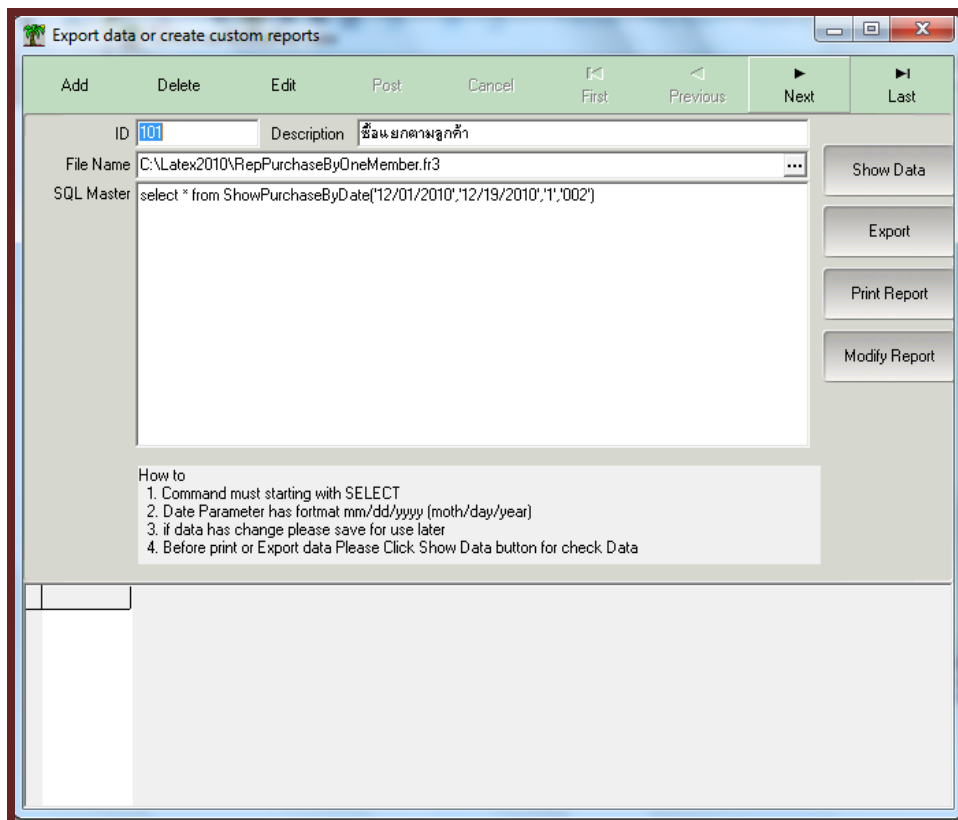

รูปที่ 58 ฟอรัมสร้างรายงานใหม่

3.8) หน้าที่พิเศษ

การใช้งาน โปรแกรมอาจต้องมีการจัดการข้อมูลเพื่อไม่ให้ประสิทธิภาพในการทำงานลดลงหรืออาจต้องมีการล้างข้อมูลเพื่อเริ่มระบบใหม่ซึ่งอยู่ในเมนูหน้าที่พิเศษซึ่งประกอบด้วย

- ล้างข้อมูล
- ดึงข้อมูลสำรองมาใช้งาน
- ล้างข้อมูลเริ่มระบบใหม่
- ลงทะเบียนผลิตภัณฑ์(อธิบายในหัวข้อ 3.3 การลงทะเบียนผลิตภัณฑ์หน้า 10)

3.8.1) ล้างข้อมูล

เมื่อท่านได้ใช้งาน โปรแกรมไปเป็นระยะเวลาานข้อมูลที่เกี่ยวข้องจะมีจำนวนมากและอาจทำให้การทำงานของโปรแกรมช้าลง ซึ่งมีข้อมูลบางส่วนไม่ได้จำเป็นต้องใช้งานดังนั้น ท่านต้องทำการจัดระเบียบข้อมูลใหม่แล้วดึงข้อมูลที่ได้ทำการจัดระเบียบแล้วมาใช้งาน โดยเข้าเมนูหน้าที่พิเศษในเมนูย่อยสำรองข้อมูลดังตัวอย่างในรูปที่ 59 เข้าเมนูสำรองข้อมูล

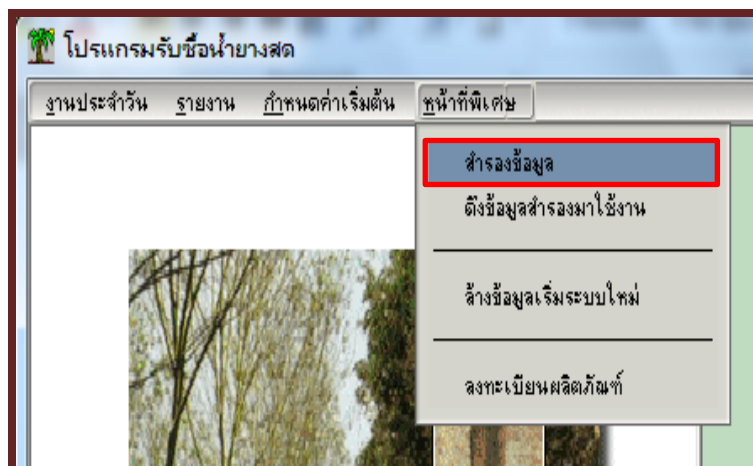

รูปที่ 59 เข้าเมนูสำรองข้อมูล

จากนั้น โปรแกรมจะแสดงหน้าต่างแจ้งขอคำยืนยันในการจัดระเบียบข้อมูลเพื่อเพิ่มประสิทธิภาพ โปรแกรมและให้ท่านปิดเครื่องลูกข่ายที่เปิดโปรแกรมนี้อยู่แล้วให้ท่านคลิกปุ่ม YES ดังตัวอย่างในรูปที่ 60 หน้าต่างแจ้งยืนยันจัดระเบียบข้อมูลเมื่อจัดระเบียบเรียบร้อยแล้ว โปรแกรมจะแสดงที่อยู่และชื่อไฟล์ที่จัดระเบียบแล้วให้คุณเปลี่ยนชื่อไฟล์ LATEX.GDB เป็นชื่ออื่นแนะนำให้เปลี่ยนเป็น LATEX แล้วตามด้วย

วันที่เพื่อให้ทราบว่าเป็นข้อมูลของวันไหนแล้วแก้ไขชื่อไฟล์ที่จัดระเบียบแล้วเป็น LATEX.GDB แล้วจะได้ทำการดึงข้อมูลสำรองมาใช้งานซึ่งจะอธิบายในหัวข้อ 3.8.2 ต่อไป

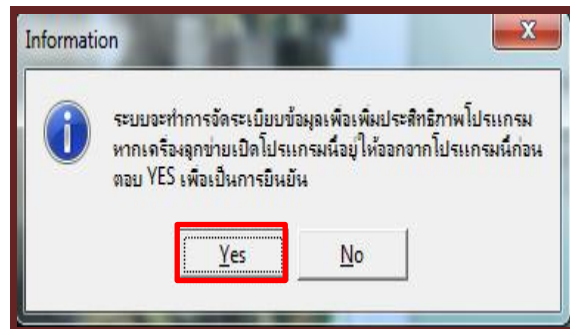

รูปที่ 60 หน้าต่างแจ้งยืนยันจัดระเบียบข้อมูล

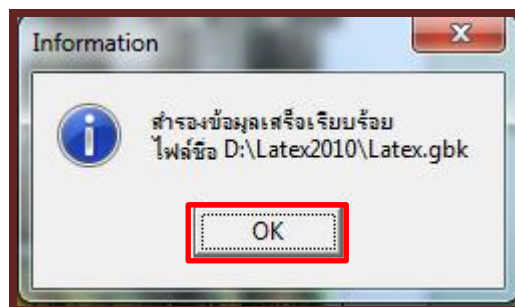

รูปที่ 61 หน้าต่างแจ้งจัดระเบียบข้อมูลแล้ว

3.8.2) ดึงข้อมูลสำรองมาใช้งาน

เมื่อได้มีการจัดระเบียบข้อมูลจากในหัวข้อ 3.8.1 แล้วให้ดึงข้อมูลที่จัดระเบียบมาใช้งานโดยเข้าไปที่เมนูหน้าที่พิเศษในเมนูย่อยดึงข้อมูลสำรองมาใช้งานดังตัวอย่างในรูปที่ 62 เข้าเมนูดึงข้อมูลสำรองมาใช้งานจากนั้นโปรแกรมจะแสดงหน้าต่างแจ้งการดึงข้อมูลที่ได้จัดระเบียบแล้วมาใช้งานและให้ท่านปิดเครื่องลูกข่ายที่เปิดโปรแกรมนี้อยู่แล้วให้ท่านคลิกปุ่ม YES ดังตัวอย่างในรูปที่ 63 หน้าต่างแจ้งการดึงข้อมูลที่ได้จัดระเบียบแล้วมาใช้งาน

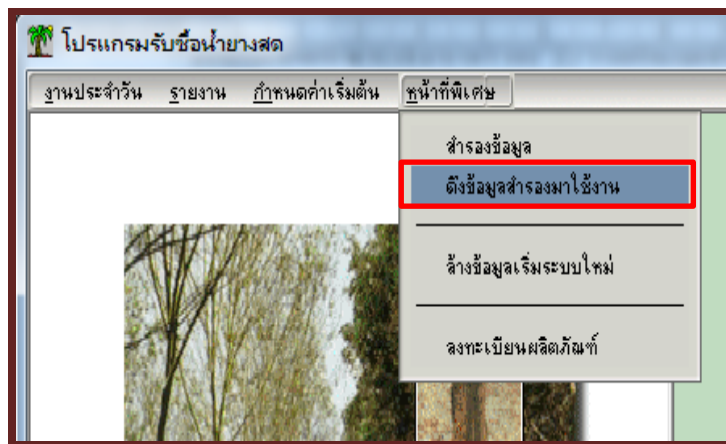

รูปที่ 62 เข้าเมนูดึงข้อมูลสำรองมาใช้งาน

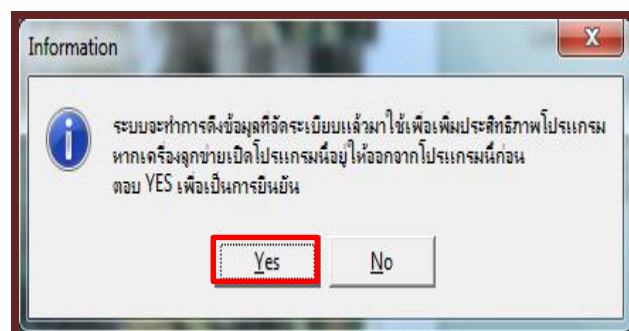

รูปที่ 63 หน้าต่างแจ้งการดึงข้อมูลที่ได้จัดระเบียบแล้วมาใช้งาน

3.8.3) ล้างข้อมูลเริ่มระบบใหม่

ในกรณีที่ท่านทดลองใช้งานโปรแกรมชุดทดลองแล้วต้องการเริ่มใช้งานจริงจึงไม่ต้องการเก็บข้อมูลเคลื่อนไหวขณะทดลองไว้ หรือในกรณีอื่นๆ ท่านสามารถทำการล้างข้อมูลเพื่อเริ่มระบบใหม่ได้ โดยเข้าไปที่เมนูหน้าที่พิเศษในเมนูย่อยล้างข้อมูลเริ่มระบบใหม่ดังรูปที่64 เข้าเมนูล้างข้อมูลเริ่มระบบใหม่

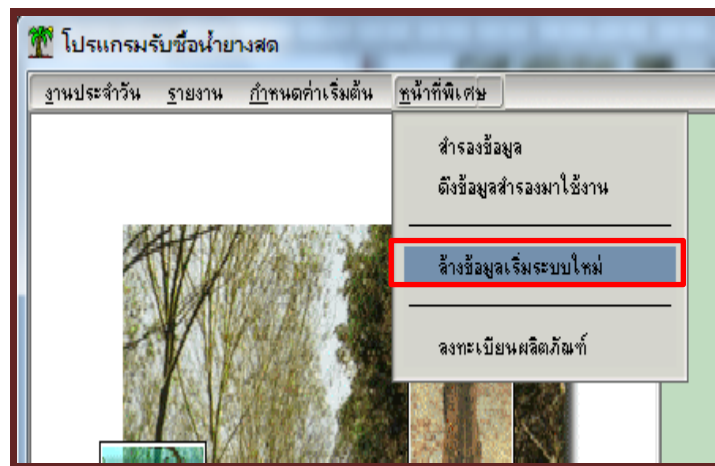

รูปที่64 เข้าเมนูล้างข้อมูลเริ่มระบบใหม่

จากนั้นโปรแกรมจะแสดงหน้าต่างเริ่มต้นระบบใหม่ หากท่านต้องการล้างข้อมูลหลักได้แก่ข้อมูลลูกค้าหรือข้อมูลราคายางให้ท่านทำเครื่องหมายถูกหน้าข้อมูลหลักนั้นๆ แล้วคลิกปุ่ม OK ซึ่งแสดงตัวอย่างดังรูปที่65 หน้าต่างเริ่มต้นระบบใหม่

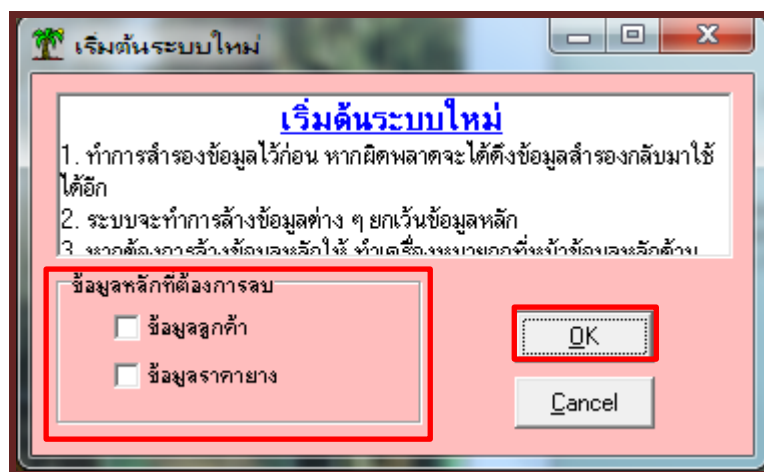

รูปที่65 หน้าต่างเริ่มต้นระบบใหม่

4. การปิดโปรแกรม

เมื่อคุณต้องการออกจากโปรแกรมต้องตรวจสอบให้ดีก่อนว่าได้บันทึกหรือยกเลิกข้อมูลที่เพิ่มหรือแก้ไขจากฟอร์มทำงานต่างๆเรียบร้อยแล้ว จากนั้นเข้าเมนูงานประจำวันไปที่เมนูย่อยเลิกการทำงานซึ่งมีตัวอย่างในรูปที่66 เข้าเมนูเลิกการทำงานหรือคลิกที่เครื่องหมายกากบาทตรงมุมบนขวามือตัวอย่างในรูปที่67 แถบย่อขยายและปิดหน้าจอ โปรแกรม

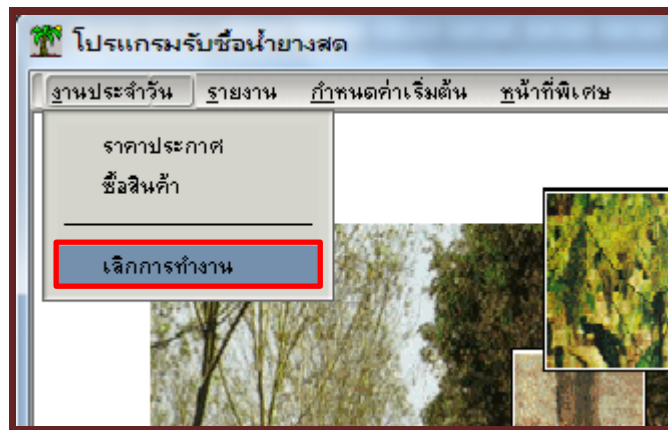

รูปที่66 เข้าเมนูเลิกการทำงาน

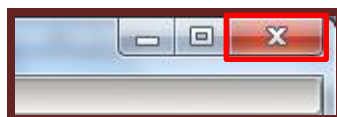

รูปที่67 แถบย่อขยายและปิดหน้าจอ

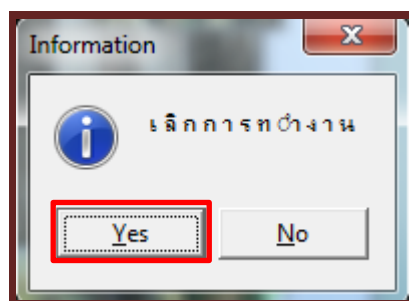

รูปที่68 หน้าต่างยืนยันเลิกการทำงาน